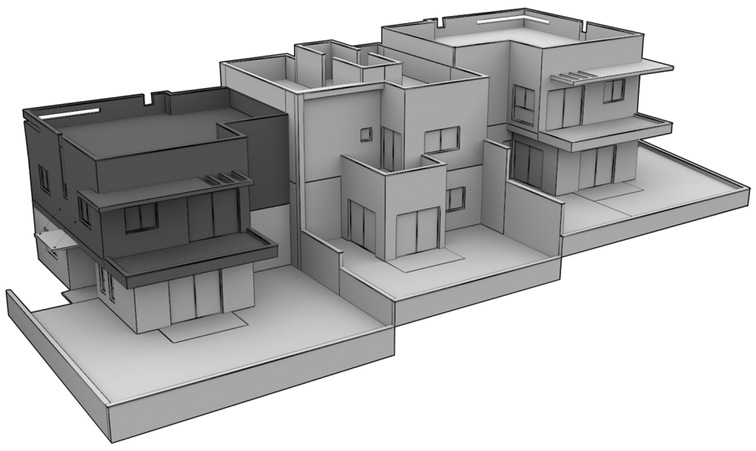

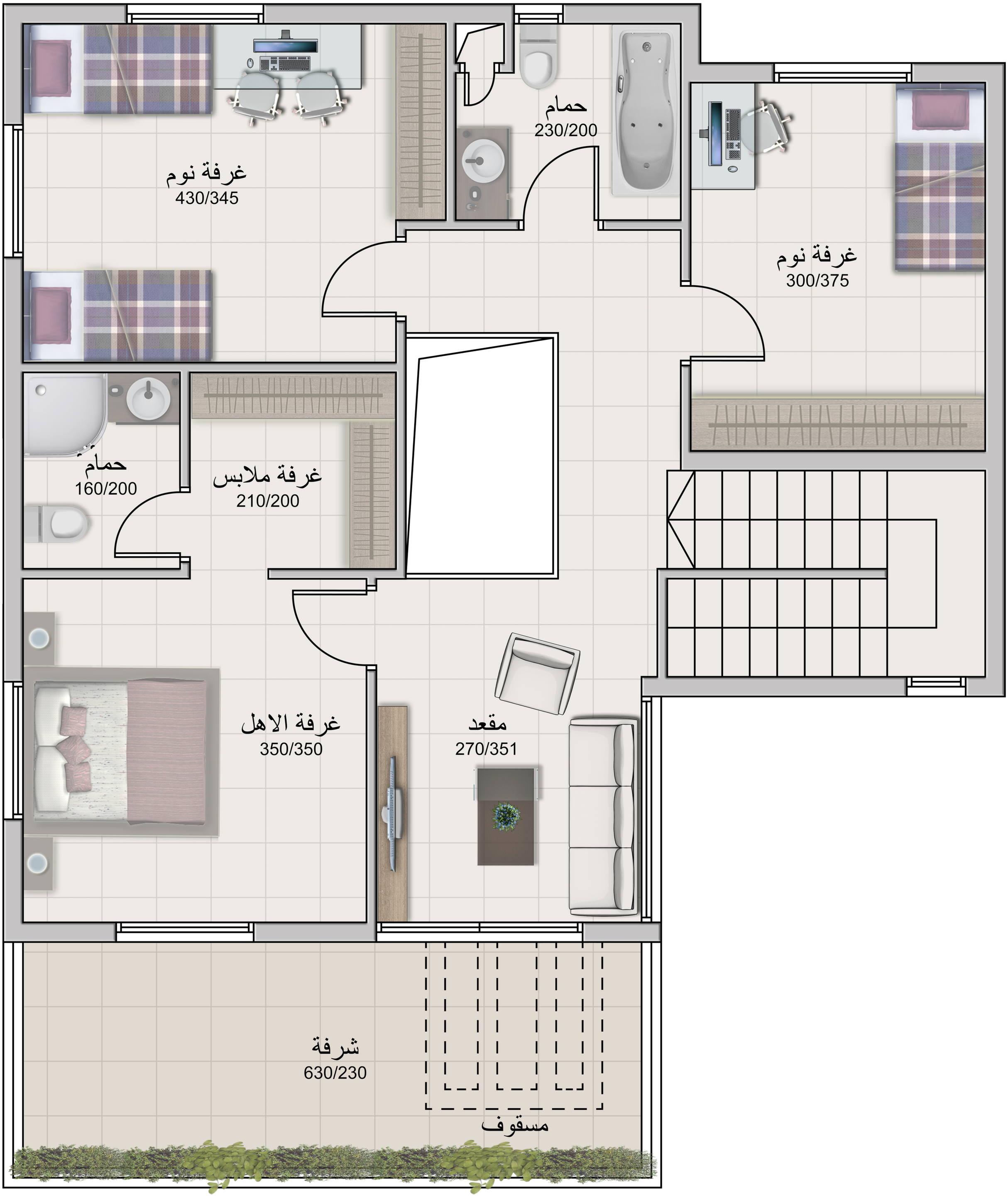
غرفة نوم
430/345
حمام
230/200
غرفة نوم
300/375
حمام
160/200
غرفة ملابس
210/200
غرفة الاهل
350/350
مقعد
270/351
شرفة
630/230
مسقوف